Jaargang 13

Het theeblaadje

De inhoud

- Voorwoord door praeses p.3
- De dinojacht p.4
- Photobooth p.5
- De kalender p.7
- Hap uit de theepot p.8
- De speelhoek p.11
- Omgekeerde taart p.17
- Kaartje p.19
- Een schepje creativiteit p.20
- Thee of nee p.23
- Kleurige kop p.24
- Mood tracker p.25
- Dinoscoop p.26
- Tripje naar de liefdesstad p.29
- Mindfulness pagina p.33
- Theepotpraat p.34
- SOS uit de theepot p.36
- Slimme slok p.37
- Kopje gierigheid p.38
- Dankwoord p.41
- Bronnen p.43

Voorwoord door praeses

Liefste theekopjes

Het eerste semester is nu voltooid verleden tijd. Met andere woorden: 'we zitten al aan de helft' of 'we zitten nog maar aan de helft' (een optie te kiezen naargelang je ingesteldheid). Hoe je ook kijkt naar de komende maanden, ik hoop dat iedereen heeft kunnen genieten van de lesvrije week. Misschien ben je op reis geweest, misschien heb je een grondige opkuis gedaan van je bureau, misschien ben je elke kringwinkel van Gent afgegaan om de leukste items te vinden (dat is absoluut wat ik zelf gedaan heb!) (een echte aanrader voor mensen die nog op zoek zijn naar leuk servies of een mooie theetas om mee te nemen naar Moeder Theepot), misschien heb je genoten van de rust met een tasje thee. Als dat laatste niet het geval was, is er goed nieuws! Komend semester kan je weer 6 keer komen genieten van een tasje thee bij ons (of dan toch 5 keer na vandaag). Niet enkel thee zal van de partij zijn, ook taart, gezelligheid, vriendschap en warmte! Wat wil een mens nog meer? (Dit is een retorische vraag; het antwoord hierop zal voor velen 'heel veel' zijn denk ik, maar dat klinkt minder mooi ;)).

Voor nu wil ik jullie allemaal een gezellige avond toewensen en een goed begin van het tweede semester!

De dinojacht

Let op het aantal

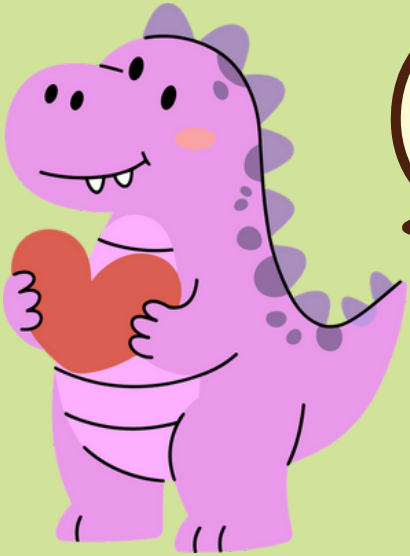

dat je in dit theeblaadje ziet!

Heb je gevonden hoeveel er in dit theeblaadje staan? Spreek mij, Aurélie, dan zo snel mogelijk aan op het kransje en de eerste maakt kans op een gratis kopje thee.

Photobooth

MOEDER THEEPOT

PIER CO
ZEEMAN
aerwoudt
MAYAN
PAARD VAN TROI
Pluk

MARIE
TAART-THEE
2022-2023
PEN-IO

De kalender

Moeder Theepot

Kalender 2e semester

DO	12/02	Tea-rassic park
WOE	25/02	Cake & Campfire
DI	10/03	Blad Steen Taart (Nemesis edition)
MA	23/03	ThEA Cantus
DO	23/04	Cozy CrafTEA
MA	04/05	May TEA 4th be with you

MOEDER THEEPOT

Hap uit de theepot

banaan-pindakaas-pralines

Ingrediënten

- 1 banaan, in schijfjes
- 1 eetlepel pindakaas
- 1 eetlepel gesmolten pure chocolade
- (Optioneel) zout voor extra smaak

Stappenplan

1. Snijd de banaan in schijfjes.
2. Leg de schijfjes op een bord of bakpapier.
3. Smeer op elk schijfje een beetje pindakaas.
4. Smelt de pure chocolade (bv. kort in de microgolf of au bain-marie).
5. Druppel de gesmolten chocolade over de banaan-pindakaas schijfjes.
6. (Optioneel) Strooi er een beetje zout over.
7. Zet het in de diepvries tot alles hard is (ongeveer 30–60 minuten).
8. Eet het meteen uit de diepvries of bewaar het in een doosje.

Chocolade moelleux uit een mok

Ingrediënten

- 4 el zelfrijzend bakmeel
- 3 el suiker
- 2 el cacaopoeder
- 3 el melk
- 3 el (zonnebloem)olie

Stappenplan

1. Doe alle ingrediënten in een mok.
2. Roer goed door tot een glad beslag.
3. Lukt de bodem niet goed? Meng alles eerst in een schaaltje en giet daarna alles in een mok.
4. Zet de mok 2 min 20 sec in de microgolf op 800 watt.
5. Check met een prikker: komt die er een beetje smeuïg uit? Dan is de moelleux klaar.
6. Haal de mok er voorzichtig uit met een ovenwant en laat het even afkoelen.

Japanse kaastaart

Ingrediënten

- 450 gr Griekse yoghurt
- 12 lotuskoekjes

Stappenplan

1. Schep de yoghurt in drie glazen of bakjes en vul ze tot ongeveer driekwart. Laat wat ruimte over voor de koekjes.
2. Steek de Lotuskoekjes diep in de yoghurt, zodat ze goed kunnen weken. Passen ze niet in één stuk, dan kan je ze gerust in stukjes breken.
3. Zet de bakjes minstens 3 uur in de koelkast, zodat de koekjes zacht worden en de smaken goed kunnen intrekken.
    - Je kan ze ook al ’s middags klaarmaken of een hele nacht laten opstijven voor het beste resultaat.
4. (Optioneel) Strooi vlak voor het serveren een beetje cacaopoeder over de bovenkant.

De speelhoek

Dino erger je niet

1. Gooi 6 om te starten.
2. Verplaats je pion met het aantal gegooide ogen.
3. Land je op iemand? Die persoon gaat terug naar start.
4. Gooi je 6? Nog een beurt.
5. Exact in je dinohuis = pion veilig.
6. Eerst alle pionnen in dinohuis = gewonnen

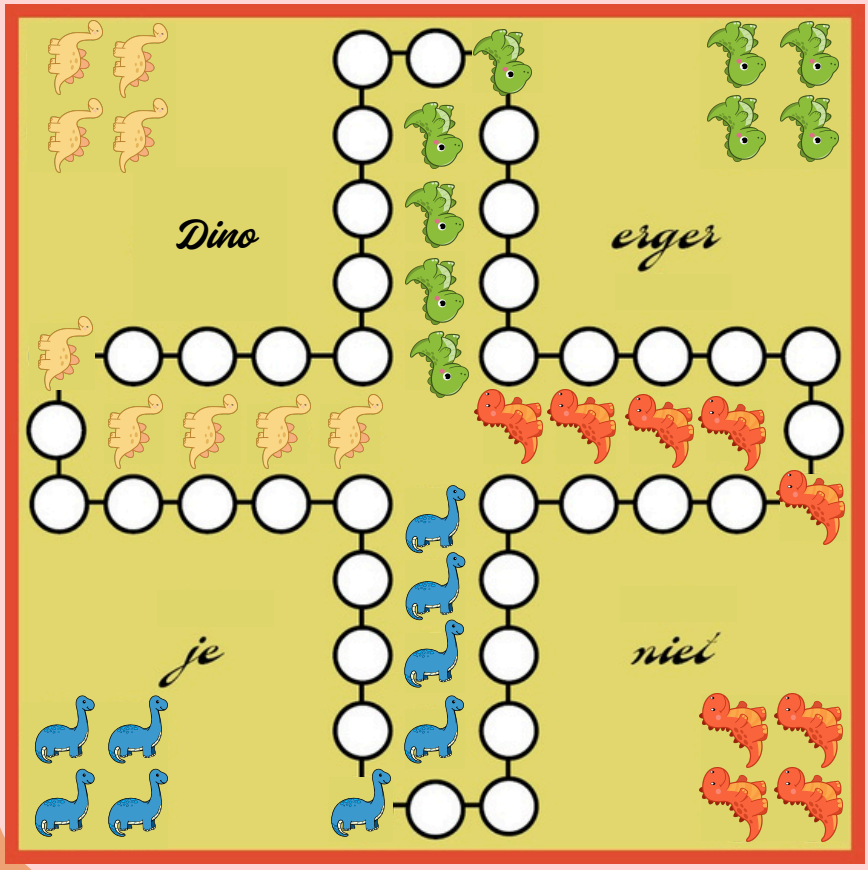

vind jij de weg naar onze lieve roze dinosaurus?

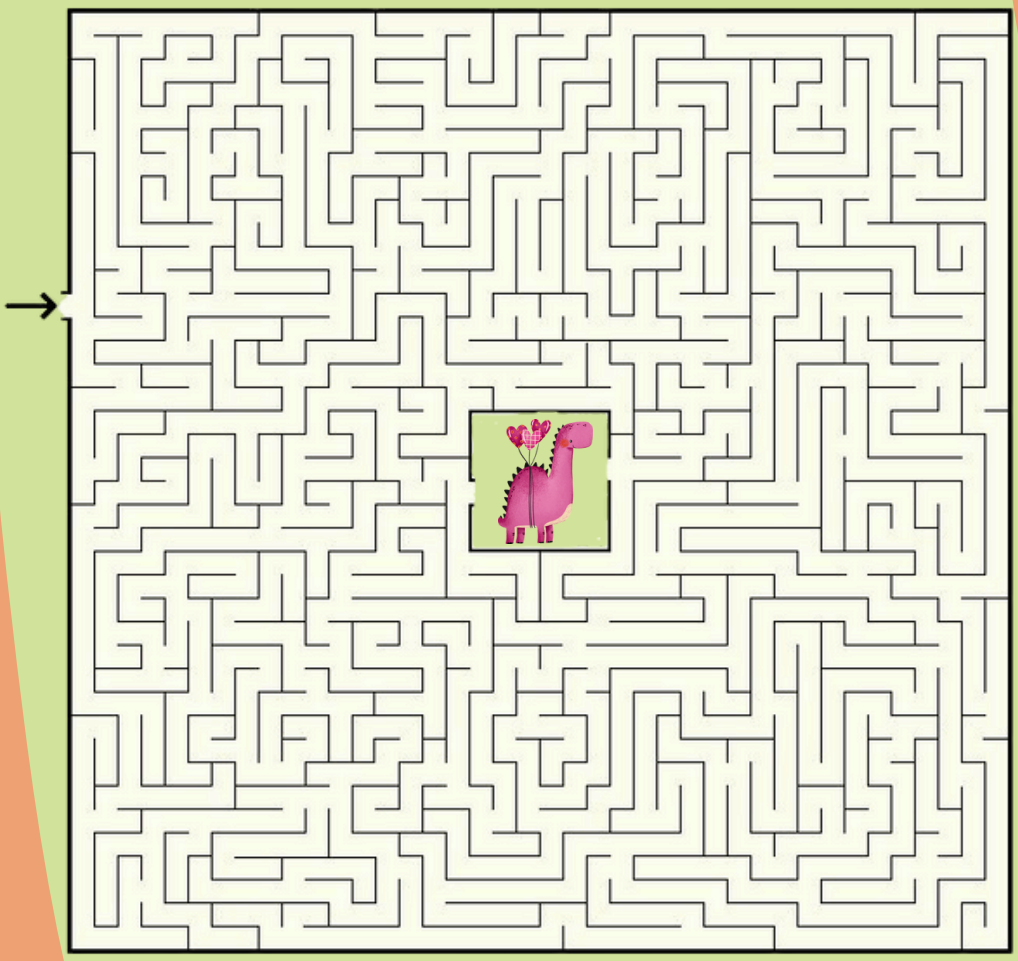

Dinopuzzel

Knip de puzzelstukjes mooi uit en maak de dinopuzzel. Ik wens je veel puzzelplezier!

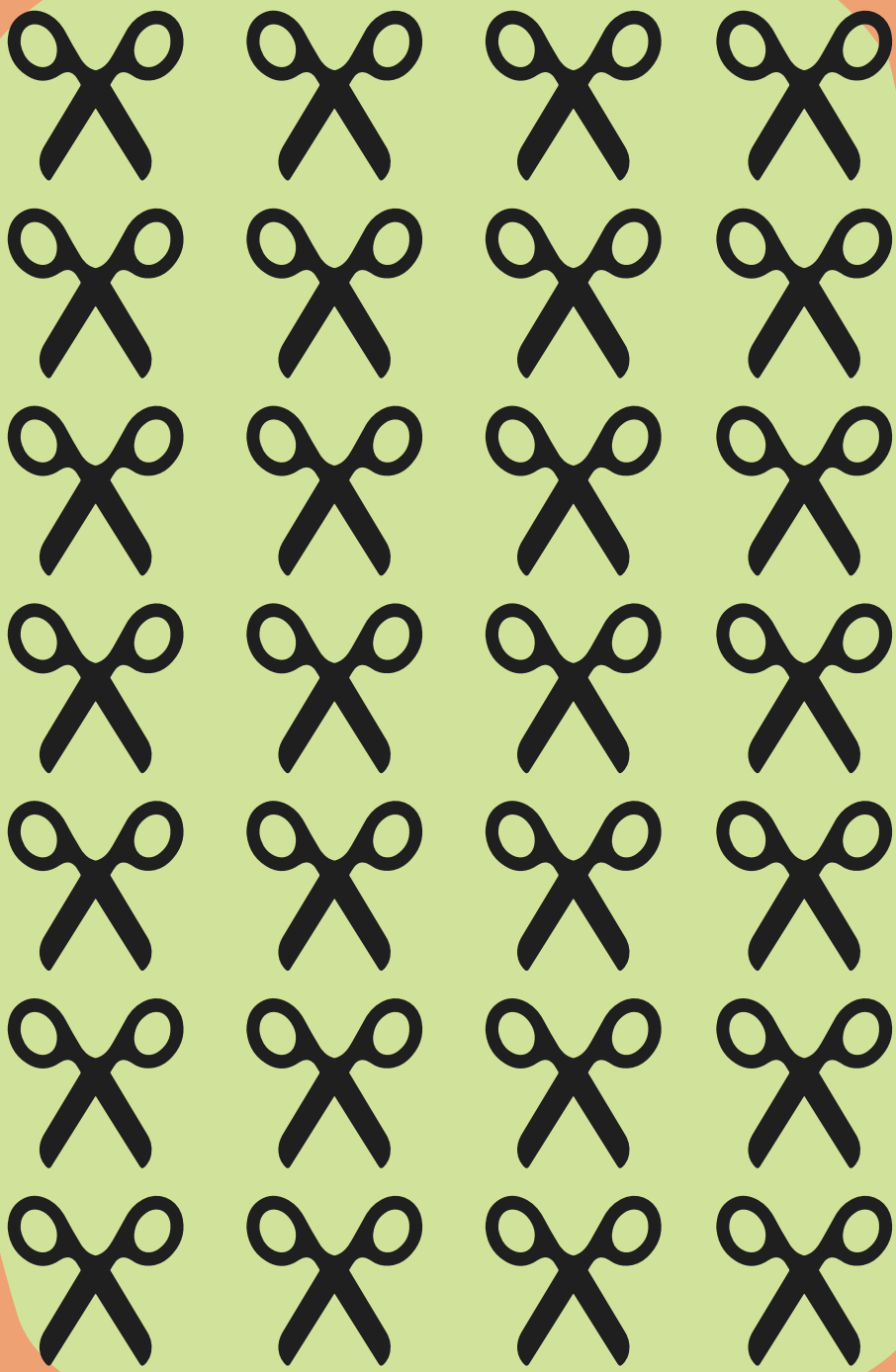

Landslag

Stap 1
Verdeel je dino's over je speelveld. De dino's mogen elkaar niet raken, ook niet schuin. Je plaatst ze horizontaal of verticaal.

Stap 2
Noem een vakje van je tegenstander, bijvoorbeeld C10.

Stap 3
- Staat er een dino op dat vakje? → Dino geraakt
- Staat er geen dino? → Modder
- Zijn alle vakjes van die dino geraakt? → Hele dino gevonden

Stap 4
Wie als eerste alle dino's van de tegenstander vindt, wint het spel.

Juist

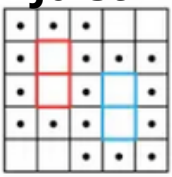

Fout

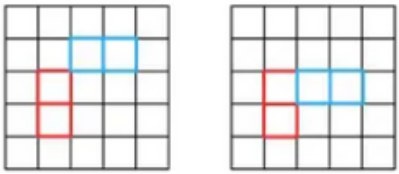

T-rex: 5 vakjes

Triceratops: 4 vakjes

Stegosaurus: 3 vakjes

Pteranodon: 2 vakjes

Babydino: 1 vakje

	A	B	C	D	E	F	G	H	I	J
1										
2										
3										
4										
5										
6										
7										
8										
9										
10										

	A	B	C	D	E	F	G	H	I	J
1										
2										
3										
4										
5										
6										
7										
8										
9										
10										

Omgekeerde taart

Waar komt Valentijnsdag nu eigenlijk vandaag? Hier lees je drie verschillende mythes die je hier wat wegwijs in kunnen maken.

Volgens de Legenda aurea, een middeleeuwse verzameling heiligenverhalen, werd Sint-Valentijn vervolgd omdat hij vasthield aan zijn christelijk geloof. Hij werd voorgeleid aan de Romeinse keizer Claudius II, die nieuwsgierig was naar Valentijn en zelfs enige bewondering voor hem had. Claudius probeerde hem onder zware druk en doodsbedreigingen te overtuigen om het christendom af te zweren en het heidense geloof van de Romeinen te aanvaarden. Valentijn weigerde echter resoluut. Meer nog, hij probeerde de keizer zelf te bekeren tot het christendom. Dat werd hem niet vergeven: Claudius veroordeelde hem tot de doodstraf.

Volgens de legende verrichtte Valentijn kort voor zijn executie nog een wonder. Hij zou de blinde dochter van zijn cipier hebben genezen, waardoor zij opnieuw kon zien. Dit wonder versterkte zijn reputatie als heilige, maar het verhaal bevat nog geen enkel verband met romantische of sentimentele liefde.

Omdat de Legenda aurea Valentijn niet in verband brengt met liefde, ontstonden in latere tijden nieuwe, meer romantische verhalen rond zijn figuur. In een moderne interpretatie wordt Valentijn voorgesteld als een christelijke priester die zich verzette tegen een wet van keizer Claudius II. Die wet zou jonge mannen verboden hebben om te trouwen, omdat Claudius ervan overtuigd was dat ongehuwde mannen betere soldaten waren. Valentijn vond deze wet onrechtvaardig en zou daarom in het geheim huwelijksplechtigheden hebben voltrokken. Toen de keizer hiervan op de hoogte werd gebracht, liet hij Valentijn arresteren.

Een nog sterk geromantiseerde toevoeging aan de legende werd later verspreid, al ontbreekt hiervoor elke historische onderbouwing. Volgens dit verhaal schreef Valentijn in de nacht vóór zijn executie een brief aan de dochter van zijn cipier, die opnieuw blind zou zijn geweest. De brief wordt vaak gezien als de allereerste 'valentijnskaart' en zou ondertekend zijn met de woorden: "Van jouw Valentijn." Na het ontvangen van deze brief zou het meisje haar zicht hebben teruggekregen en het briefje zelf hebben kunnen lezen. Hoewel dit verhaal populair is geworden, wordt het door historici beschouwd als een latere verfraaiing zonder historische basis.

Valentijnsknuffel

is aan het laden...

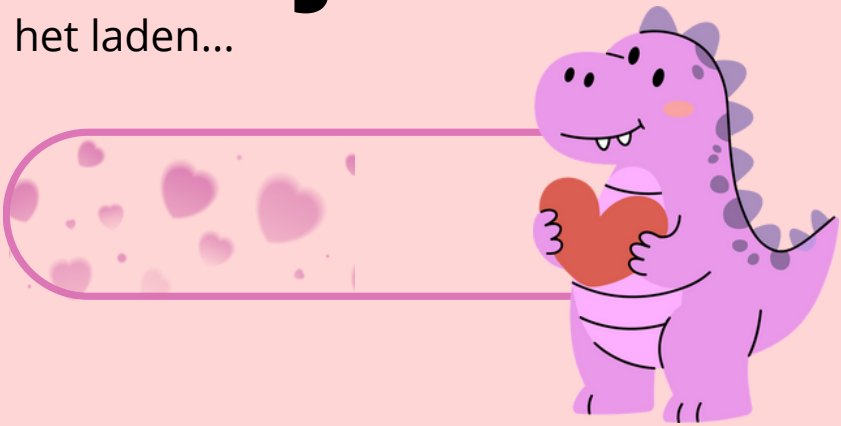

2026

Hallo!

.....

.....

.....

.....

.....

.....

.....

.....

.....

.....

.....

.....

.....

.....

.....

Een schepje creativiteit

De leukste Valentijnskaart

Stap 1:
Neem een wit kaartje en schrijf daarop een geheime boodschap in de vorm van een hartje. Je kan eerst lichtjes een hartje in potlood tekenen als hulpmiddel.
Stap 2:
Knip een hartje uit rood papier.
Stap 3:
Plak het rode hartje over je boodschap op het kaartje. Plak enkel de rand vast, zodat het hartje nog open kan.
Stap 4:
Teken langs de zijkant van het hartje enkele kleine streepjes of versieringen.
Stap 5:
Versier ook de rest van het kaartje rond het hartje.

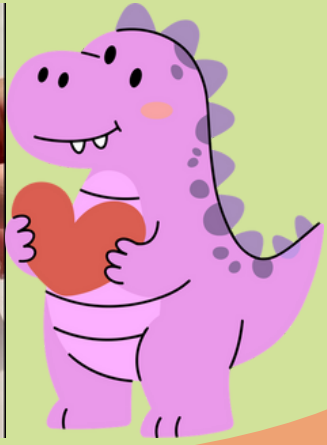

Een geheime boodschap voor jou!

Stap 1:
Knip de bokaal en het vergrootglas uit. Knip bij het vergrootglas ook de middelste cirkel uit.

Stap 2:
Knip uit een rood plastiekje een cirkel die even groot is als het vergrootglas.

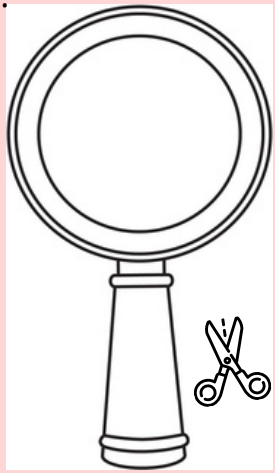

Stap 3:
Plak het rode plastiekje achter het vergrootglas met lijm of plakband.

Stap 4:
Schrijf een boodschap in het blauw in het potje en verstop de tekst door er rode krabbels over te zetten.

Stap 5:
Lees de geheime boodschap met het vergrootglas.

Gelukskoekjes

Stap 1:
Knip een cirkel uit bruin papier.

Stap 2:
Rol de cirkel op tot een buisje en plak de twee uiteindes aan elkaar.

Stap 3:
Vouw het rolletje voorzichtig dubbel in het midden.

Stap 4:
Niet of plak de twee open uiteindes aan elkaar.

Stap 5:
Stop er een papiertje met een lief boodschapje in.

Je bent de liefste!

Thee of nee?

Een liefdesbrief krijgen van een T-rex
of
een bloem van een Triceratops

Valentijn vieren met één grote dino
of
met veel kleine baby-dino's

Een hartje maken van stenen
of
een hartje maken met lavarook van een vulkaan

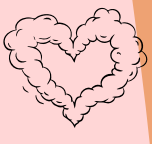

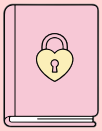

In het geheim trouwen
of
een groot dino-liefdesfeest geven

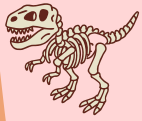

Een dinosaurusbot als cadeau
of
een dinosaurustaart

Een Valentijnskaart sturen
of
een Valentijnstekening maken met dino's

Een verlegen dino die bloost
of
een stoere dino die luid "IK VIND JE LIEF!" roept

Picknick in het dino-bos
of
date bij een (rustige) vulkaan

Kleurige kop

Kleur me zo mooi mogelijk in!

Mood tracker

Vandaag was het 5/5.

Vandaag was het 4/5.

Vandaag was het 3/5.

Vandaag was het 2/5.

Vandaag was het 1/5.

Dag 1

Dag 2

Dag 3

Dag 4

Dag 5

Dag 6

Dag 7

Dag 8

Dag 9

Dag 10

Dag 11

Dag 12

Dag 13

Dag 14

Dag 15

Dag 16

Dag 17

Dag 18

Dag 19

Dag 20

Dag 21

Dag 22

Dag 23

Dag 24

Dag 25

Dag 26

Dag 27

Dag 28

Dag 29

Dag 30

Dinoscoop

20 januari – 18 februari: pteranodon
Bereid je voor op pieken en dalen in de liefde. Soms is er rust, soms intense verbondenheid. Forceer niets: vertrouw erop dat alles zich op het juiste moment ontvouwt. Authentiek blijven is je grootste troef.

19 februari – 20 maart: brachiosaurus
Dit jaar brengt emotionele inzichten en grote gevoelens. Singles leren bewuster kiezen wie ze toelaten in hun hart. In relaties zorgen open gesprekken voor verdieping. Liefde wordt zachter, eerlijker en echter.

21 maart – 19 april: tyrannosaurus Rex
Dit jaar draait voor jou om duidelijkheid in de liefde. Je leert eindelijk zeggen wat je nodig hebt, zonder schuldgevoel. Singles worden kritischer en herkennen sneller zowel rode als groene vlaggen. In een relatie ligt de focus op respect en gelijkwaardigheid: samen bouwen jullie aan een stevigere basis.

20 april – 20 mei: triceratops
Voor jou staat dit jaar in het teken van plezier, verdieping en experimenteren. Singles nemen geen genoegen meer met halfslachtige dates en durven hogere standaarden te stellen. In een relatie wordt het tijd om de routine te doorbreken en samen nieuwe vormen van intimiteit te ontdekken. Liefde mag opnieuw speels én intens zijn.

21 mei – 20 juni: velociraptor

Groei is jouw sleutelwoord dit jaar. Singles doen er goed aan hun sociale kring te verbreden: workshops, groepsactiviteiten of spontane ontmoetingen brengen verrassende connecties. Velociraptoren in een relatie groeien samen door open gesprekken en gedeelde plannen. Vooral in de eerste helft van het jaar liggen kansen voor het grijpen.

21 juni – 22 juli: parasaurolophus

Dit jaar laat je oude patronen achter je en bouw je aan meer zelfvertrouwen in de liefde. Singles trekken betere matches aan zodra ze zichzelf serieuzer nemen. Voor koppels wordt communicatie cruciaal: gevoelens uitspreken brengt jullie dichter bij elkaar. Kwetsbaarheid blijkt dit jaar je grootste kracht.

23 juli – 22 augustus: spinosaurus

Liefde kan dit jaar uit onverwachte hoek komen, spinosaurus. Een vriendschap of professionele band kan plots verdiepen. In relaties wordt het belangrijk om je verlangens te delen zonder dat je dominante kant de bovenhand neemt. Echte liefde draait dit jaar om geven én ontvangen.

23 augustus – 22 september: oviraptor

Laat het idee van de perfecte partner los. Singles doen er goed aan hun vaste types los te laten en open te staan voor het onverwachte. In relaties zorgt een nieuwe dynamiek voor frisse energie en meer harmonie. Soms zit liefde net in het onvolmaakte.

23 september – 22 oktober: Diplodocus

Als geboren romanticus staat liefde centraal voor jou dit jaar. Je leert beter kiezen voor mensen die jouw waarden delen, niet alleen je esthetische smaak. Voor koppels kan een belangrijke beslissing of verandering de relatie verdiepen. Eerlijkheid en balans brengen je het verst.

23 oktober – 21 november: Allosaurus

Je voelt meer vrijheid om liefde te beleven op jouw voorwaarden. Singles vinden sterke connecties op creatieve of onverwachte plekken. In relaties draait het om evenwicht: jouw behoeften mogen even belangrijk zijn als die van de ander. Intens, maar bevrijdend.

22 november – 21 december: Gallimimus

Avontuur kleurt jouw liefdesleven dit jaar. Singles beleven een bruisende periode vol spontane ontmoetingen. Koppels brengen extra pit in hun relatie met reizen, verrassingen en nieuwe plannen. Liefde voelt licht, speels en inspirerend.

22 december – 19 januari: Ankylosaurus

Stabiliteit staat centraal. Singles zoeken naar betrouwbare, oprechte connecties. Voor koppels is dit hét jaar voor een volgende stap, groot of klein. Samen bouwen jullie aan iets dat duurzaam en betekenisvol is.

Tripje naar de liefdesstad: Parijs!

Naar Parijs reizen

Vanuit Brussel-Zuid reis je vlot en comfortabel met de trein naar Parijs. Het is aangeraden om je treintickets ruim op voorhand te boeken, want dan zijn er vaak mooie promoties te vinden. Je bent soms iets langer onderweg, maar tickets vanaf 20 euro zijn zeker geen uitzondering en dat maakt het absoluut de moeite waard.

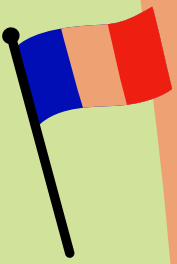

Als je de mogelijkheid hebt, kies je best voor een vroege trein. Zo win je meteen een extra dag in Parijs en kan je besparen op een extra overnachting.

Overnachten

In en rond Parijs zijn verschillende Ibis-hotels te vinden. Deze hotels zijn betaalbaar, verzorgd en comfortabel. Vaak kan je ook ontbijt bijboeken, wat erg handig is: zo hoef je ’s ochtends niet telkens op zoek naar een ontbijttentje. Je hebt natuurlijk ook de mogelijkheid om in een hostel te verblijven; zo leer je ineens heel veel nieuwe mensen kennen. Het hangt er net van af waar jij nood aan hebt.

Dag 1

Ochtend

- Treinrit naar Parijs
- Inchecken in het hotel (of bagage afgeven)
- Ontbijt in het hotel of bij La Maison d'Isabelle, bekroond voor de beste croissant van Parijs
- Wandeling richting de Eiffeltoren

Middag

- Lunch in de buurt van de Eiffeltoren
- Bezoek aan de Eiffeltoren
  - Boek je tickets vooraf
  - Kies indien mogelijk voor de trap in plaats van de lift
- Foto's maken vanop het Trocadéro-plein
- Mooie wandeling langs de Seine

Avond

- Gezellig diner in de omgeving van de Eiffeltoren
- Boottocht op de Seine
- Terug naar het hotel voor een welverdiende nachtrust

Dag 2

Ochtend

- Bezoek aan het Louvre
- of het Musée d'Orsay

Middag

- Lunch in het museum of in de buurt
- Met de metro naar Montmartre
- Wandeling door charmante straatjes
- Bezoek aan de Sacré-Cœur (prachtig uitzicht)
- Straatkunstenaars bewonderen op Place du Tertre

Avond

- Diner in Montmartre (gezellig en intiem)
- Optioneel: een kleine show of een jazzbar
- Tijd om te gaan slapen

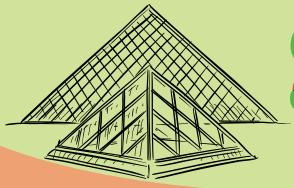

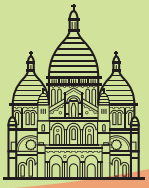

Dag 3

Ochtend

- Koffers inpakken
- Verkenning van Le Marais, een hippe wijk met boetieks en vintage shops
- Rustmoment op Place des Vosges

Middag

- Picknick of lunch in de Jardin du Luxembourg
- Eventueel een kort bezoek aan het Panthéon
- Wandeling door het Quartier Latin
- Langs de Notre-Dame
- Souvenirs kopen, boekenwinkeltjes bezoeken en een laatste koffietje

Avond

- Treinreis terug naar Brussel

mindfulness PAGINA

Wat voel ik nu in mijn lichaam?

Wat heb ik op dit moment nodig?

Welke gedachte laat ik even voorbijgaan?

Wat kan ik nu loslaten?

Wat brengt mij nu rust?

Theepotpraat

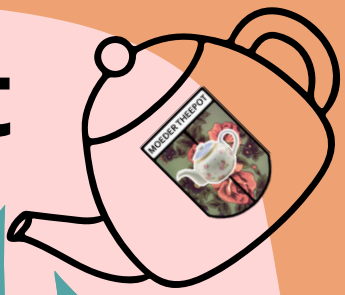

Ik ben trots op mijn genaaide pannenkoeken.
- Marte

Gij zijt het probleem. Gij weet te veel.
-Hélène tegen Amke

We zitten met een Boomer!
-Hélène

Ik heb een orgaan, een ziekte en een bacterie.
-Arwen

Het hangt er van af welk neusgat ik gebruik.
- Marte

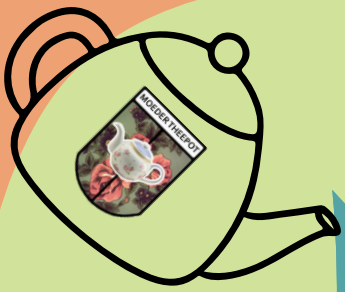

Met mijn puree moet ik kunnen behangen.
-Niel

Een beetje paniek, da mag altijd.
-Hélène

SLUIT UW LAPTOP AF!
-Renzo

Die is dood, dan is da oké.
-Renzo

Mijn hoofd had honger, maar mijn maag niet.
-Hélène

SOS uit de theepot

Wat is flauwvallen?
= Flauwvallen (syncope) is een kortdurend bewustzijnsverlies door een tijdelijke verminderde bloedtoevoer naar de hersenen. Meestal herstelt iemand spontaan binnen enkele seconden tot minuten.

Mogelijke oorzaken

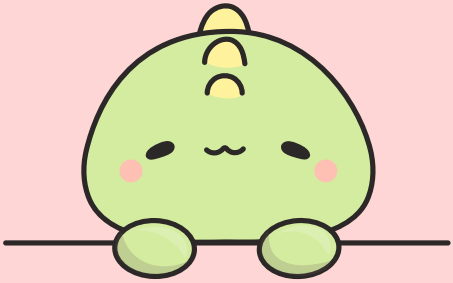

- Te lang rechtstaan
- Warmte of benauwdheid
- Uitdroging of honger
- Stress, pijn of emoties
- Plots rechtkomen

Waarschuwingssignalen

- Vaak voelt iemand het flauwvallen aankomen:
  - Duizeligheid
  - Zwart voor de ogen zien
  - Misselijkheid
  - Zweten of bleek zien
  - Oorsuizen

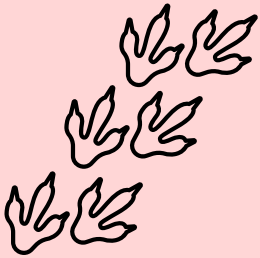

Wat doe je?

1. Laat de persoon neerzitten of -liggen.
2. Kan de persoon liggen? Leg de persoon plat.
3. Leg de benen omhoog om de bloedtoevoer naar de hersenen te verbeteren.
4. Zorg voor frisse lucht en maak knellende kleding los.
5. Blijf rustig praten en controleer of de persoon bij bewustzijn blijft.
6. Laat de persoon pas rechtkomen als die zich weer goed voelt, en doe dit langzaam.

De slimme slok

Tips voor een goede start van het tweede semester

Lees de studiefiches van je nieuwe vakken al eens door.

Abonneer op je lessenrooster, zodat deze in je digitale agenda staat.

Zorg dat je al je materiaal van vorig semester hebt opgeruimd.

Maak alvast mapjes per vak aan op je computer, zodat je alles van in het begin mooi kunt ordenen.

Zet in je agenda alvast al de belangrijke deadlines.

Zorg voor een vast bewegingsmoment in je agenda.

Reflecteer eens op het vorig semester en denk eens na wat er goed ging en wat minder goed.

Probeer altijd minstens één moment in de week vrij te houden voor ontspanning.

Probeer jezelf minder te vergelijken met anderen, maar probeer je vooral te focussen op jezelf.

Kopje gierigheid

Een portofeuille maken uit een brik

Wat hebben we nodig?

- een leeg melkbrik of drankkarton
- gekleurde tape
- een nietjesmachine
- twee stukjes zelfklevende velcro
- een schaar
- een meetlat
- een potlood of balpen

Stappenplan:

Stap 1:
Draai de dop van het brik.
Druk het brik plat.

Stap 2:
Knip de bovenkant en de onderkant van het brik met een schaar.
Spoel het brik goed uit en droog het af.

Stap 3:
Leg het brik met de naad naar boven.

Stap 4:
Meet de lengte van het brik. Deel de lengte door drie.

Stap 5:
Meet de berekende lengte af. Zet een streepje en verbind de streepjes.

Stap 6:
Knip uit op de strepen tot je hetzelfde bekomt als op de foto. Eén zijde moet je behouden

Stap 7:
Vouw het brik wat dicht, net zoals een accordeon.

Stap 8:
Kleef op alle randen netjes een boordje met de gekleurde tape.

stap 9:
Plooi het brik in twee.

Stap 10:
Niet de binnenste zijden aan elkaar vast.

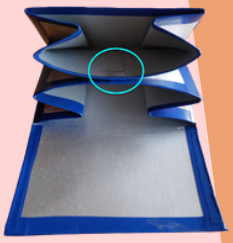

Stap 11:
Kleef een stukje velcro op de binnenkant van het flapje van de portefeuille.

Stap 12:
Hang nu het tweede stukje velcro vast aan het eerste.

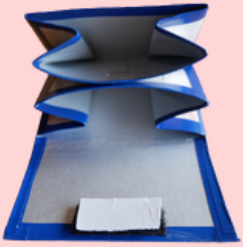

Stap 13:
Neem het plastiekje eraf. Vouw de portefeuille dicht. Het tweede stukje velcro kleeft nu automatisch op de juiste plaats.

Dankwoord

Zo zijn we alweer beland bij een van de laatste pagina's van dit derde Theeblaadje van het academiejaar 2025-2026. Voor mij was het een hele eer én een plezier om dit voor jullie samen te stellen. Hopelijk hebben jullie er evenveel plezier aan beleefd bij het lezen, als ik tijdens het schrijven. Vergeet zeker niet om foto's door te sturen van jullie kunstwerkjes, gebakjes of van een gezellig speelmoment. Wie weet verschijnt jouw inzending wel in de volgende editie van het Theeblaadje... of misschien kom je zelfs op onze socials terecht! 😉 Krijg je nu nog niet genoeg van het Theeblaadje? Neem dan zeker een kijkje op onze website! Daar kan je de verschillende templates opnieuw afdrukken én vind je ook de derde editie in kleur terug.

Graag bedank ik ook nog onze **sponsors**,
onze **ereleden**,

Anouk De Meulemeester
Nore Peleman
Iris De Vlieger
Chloe Volckaert
Arne Boone
Achim Vandierendonck
Aliona Debisschop
Vincent Reverse
Lena Van Landuyt
Lotte De Boever
Fran Van de Velde
Mart Fransen
Matthias Lambrecht

onze **prosenioren**:

Pieter De Pauw '13-'14
Anouck De Meulemeester '14-'15
Kato Van Eekert '15-'16
Mai Linh Verdonck '16-'17
Frédérique De Baerdemaeker '17-'18
Aïsha Deman '18-'21
Aliona Debisschop '21-'22
Vincent De Wilde '22-'23
Sara Van Tilborgh '23-'24
Fran Van de Velde '24-'25
Mart Fransen '24-'25

Een laatste slok, een laatste woord –
in het volgende Theeblaadje lees je weer voort.
Liefste groetjes,
Aurélie

Sponsors in de kijker

LOCKDOWN
ESCAPE ROOMS

8tea5
taste the inspiration

madam bakster
THE GUILTFREE BAKERY

JumpSky
Adventure & trampoline parks

MAYANA
CHOCOLADEBAR

aernoudt

Pluk Thee

RELEASE TEA

PAPIER & CO

Bronnen

https://www.omnivoor.nl/blog/2021/02/spelen-mens-erger-je-niet

https://www.supercoloring.com/nl/media/coloring/2158143/kawaii-dinosaurus-met-hart

https://www.flair.be/nl/self-love/relatie/liefdeshoroscoop-2025/

https://www.laurasbakery.nl/chocolade-mug-cake/

https://www.leukerecepten.nl/recepten/japanse-cheesecake-yoghurt-met-lotus-koekjes/

https://www.klascement.net/downloadbaar-lesmateriaal/94971/techniek-portefeuille-uit-brik/#preview

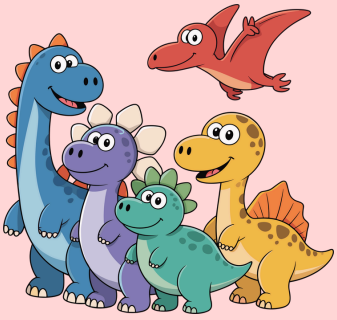

SOCIALS:

- moeder.theepot
- Moeder Theepot
- https://www.moedertheepot.com/
- info@moedertheepot.com
- moeder.theepot

Gelieve dit theeblaadje niet op de openbare weg te gooien!

VERANTWOORDELIJKE UITGEVER:

Aurélie De Meyer

CONTACT:

info@moedertheepot.com